

# Revitalizace pracoviště pro léčbu roztroušené sklerózy (MS CENTRUM)



**Krajská zdravotní, a.s. – Nemocnice Teplice, o.z.**

Zpracovali:

MUDr. Marta Vachová, primářka Neurologického odd. NTP  
a Středisko komunikace KZ

**Centrum pro diagnostiku a léčbu demyelinizačních onemocnění - Nadregionální centrum pro léčbu roztroušené sklerózy** při Neurologickém oddělení Krajské zdravotní, a. s. – Nemocnice Teplice, o. z., je **vysoce specializované zdravotnické pracoviště**.

1. 4. 2005 - oficiální zahájení činnosti specializovaného pracoviště

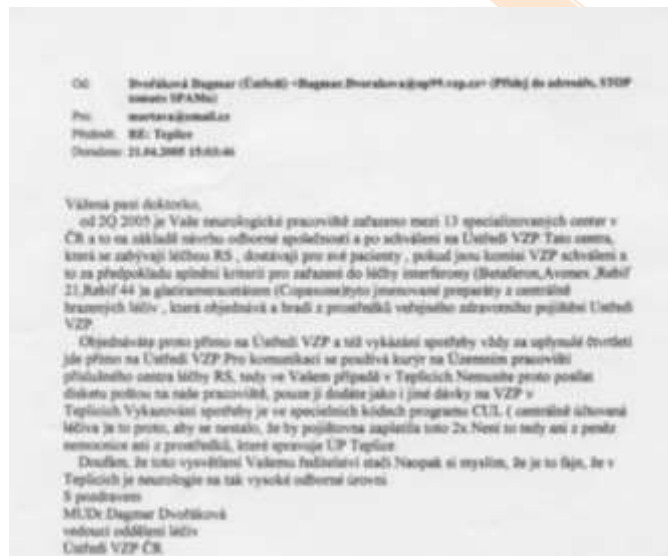
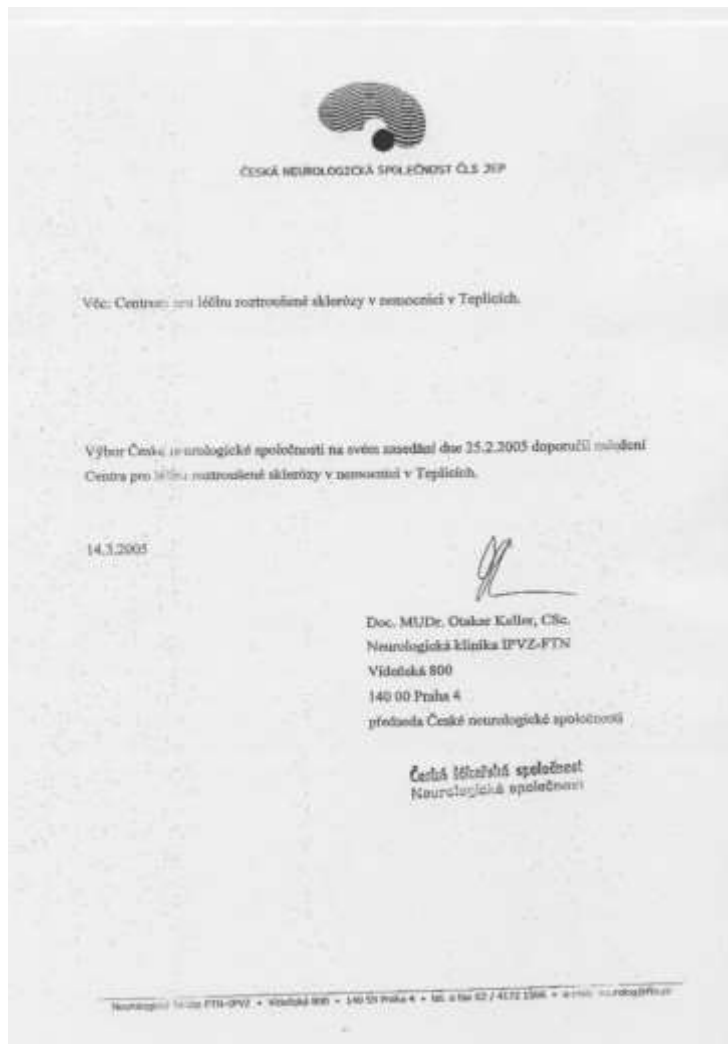

## Zpráva o zahájení činnosti MS centra v Teplicích

Dne 25.2.2005 byl výborem České neurologické společnosti oddělen poradně pro Roztroušenou sklerózu při Neurologickém oddělení nemocnice v Teplicích **statut oficiálního MS centra** s působností pro Ústecký kraj. Výbor rozhodl na základě doložení vysoké odborné způsobilosti nejen lékařů neurologie, ale i komplementárních oborů. Zřízení centra bylo projednáno i s přednosty neurologických oddělení Ústeckého kraje. Podobná centra fungují při fakultních nemocnicích.

Toto centrum bude koordinovat léčbu nemocných s Roztroušenou sklerózou mozkomíšním, poskytovat superkonziliární službu a zajišťovat péči, kterou nelze poskytnout při běžné neurologické praxi. Mimo jiné bude mít k dispozici speciální preparáty, nyní označované jako léky první volby. Financování této léčby je vedeno centrální správou jednotlivých pojišťoven ze zvlášť vyčleněných zdrojů. Proto nebude zatížen rozpočet nemocnice ani kraje. Naopak odpadnou finančně náročné zdravotní transporty pohybové postižených nemocných do vzdálených MS center. Centrum zahájí činnost k 1.4.2005.

**MS centrum** v teplické nemocnici pro **vysoký výskyt nemocných s touto chorobou v regionu**. V 80. a 90. letech 20. století více než dvojnásobek proti zbytku České republiky, nutnost úzké specializace teplické neurologie na toto onemocnění.

*Prevalence RS 1985* ČR 71 nemocných na 100 000 obyvatel x **Teplice 200 nemocných na 100 000 obyvatel (1993 135/100 000)**

*Prevalence RS 2008* ČR 160 nemocných na 100 000 obyvatel x Teplice 170 nemocných na 100 000 obyvatel.

V tuto chvíli je zde **sledováno přes 1500 nemocných** s diagnózou roztroušené sklerózy mozkomíšní, z nich je **1002 na vysoce účinné biologické léčbě**, dalších **130 je léčeno novými léky cestou klinických studií**.

Spádovou oblastí pro teplické **MS centrum** je Ústecký kraj (836 183), Karlovarský kraj (307 049) a Liberecký kraj (440 177), celkem 1 583 409 obyvatel. Jde o více než dvojnásobek počtu ostatních MS center v České republice.

I přes vysoký počet nemocných ve spádové oblasti dodržujeme zákonnou lhůtu časové dostupnosti biologické léčby RS – 4 týdny od indikace k terapii.

Pracují zde 3 ambulance 5 dnů v týdnu, infuzní stacionář, fyzioterapeut se specializací v oblasti RS.

## **Pravidelné vzdělávání v novinkách a možnostech v léčbě roztroušené sklerózy v teplické nemocnici**

Každoročně pořádá v měsíci březnu Neurologické oddělení Krajské zdravotní, a. s. – Nemocnice Teplice, o. z., společně s Centrem pro diagnostiku a léčbu demyelinizačních onemocnění v Teplicích odbornou konferenci – letos na téma mezioborová spolupráce a péče o nemocné s roztroušenou sklerózou v komplexním rozsahu. Záštitu nad akcí převzal předseda představenstva Krajské zdravotní, a. s., Ing. Jiří Novák



**Výzva MZ 2018 k získání statutu centra vysoce specializované péče RS** – nutnost splnění dostatečných prostor pro monitorování nemocných, prostor pro podávání několikahodinových infuzí, ambulantní provádění lumbálních punkcí, chodba pro vyšetření chůze.

Pracoviště psychologa, psychoterapeuta a sociálního pracovníka, rozšíření pracoviště fyzioterapie.

**Rekonstrukce k zajištění výše uvedených podmínek provozu.**

## Stavební úpravy neurologické ambulance (MS Centrum)

Předmětem zakázky je provedení stavebních prací za účelem rekonstrukce části oddělení neurologie. Zejména se jedná o změny dispozic, výměnu oken, rozvody technického zařízení budovy - ZTI, VZT, elektrotechnické instalace atd. Veškeré náklady na realizaci jsou hrazeny z vlastních zdrojů neurologického oddělení.

- Celková cena díla: **3 726 431,77 Kč vč. DPH**
- Zhotovitel: Stavební firma NAO, s.r.o.
- Termín zahájení prací: 29.1.2018
- Dokončeno: 9.4.2018

*Půdorys nového stavu vč. návrhu uspořádání vnitřního vybavení*

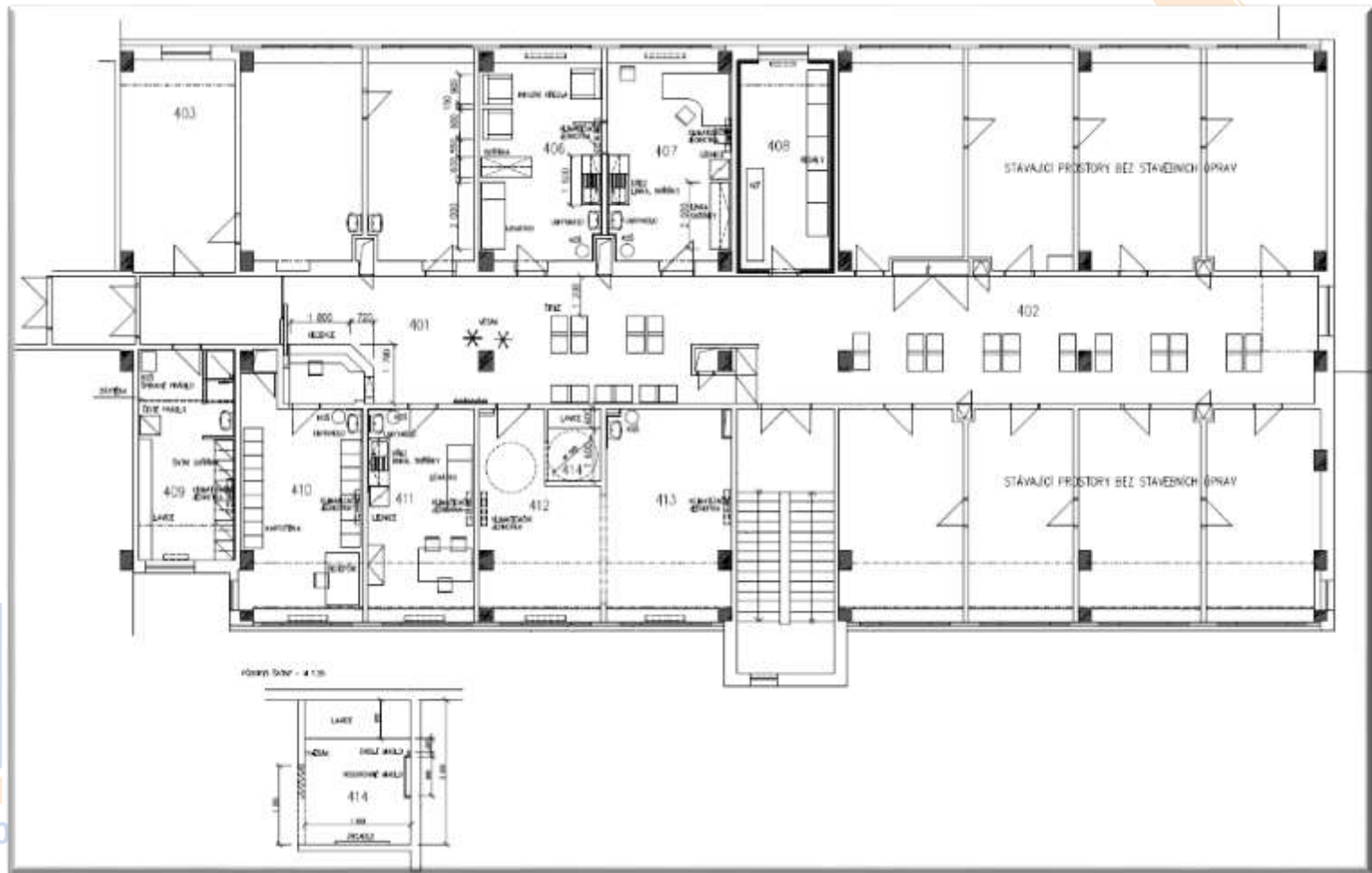

1  
200

*V průběhu rekonstrukce...*



*V průběhu rekonstrukce...*



*Stav před.....*



*Stav po.....*



Stav před.....



Stav po.....



## *Rekonstruované prostory....*



2007-2017

*Rekonstruované prostory....*



## Získání ocenění v anketě Osobnost roku Ústeckého kraje 2017

V lednu letošního roku primářka oddělení MUDr. Marta Vachová převzala z rukou předsedy představenstva Krajské zdravotní, a.s.

Ing. Jiřího Nováka, ocenění za absolutní vítězství v kategorii Veřejná správa prestižní čtenářské ankety Osobnost roku Ústeckého kraje 2017.



# Děkuji za pozornost